

2026년 소방공무원 채용 체력시험 전국 일정 및 장소

체력시험 응시자 유의사항

- ▶ 필기시험에 합격한 응시생은 본인의 응시번호가 속한 시험일시에 맞춰 등록해야 합니다.
- ▶ 체력시험 등록 시간 이후 시험장 입장은 불가하니 시·도 시험장의 등록 시간을 확인 바랍니다.
- ▶ 아래 시험장 소재지에 대한 정보는 참고사항으로 교통편, 이동소요시간 등 본인이 응시할 시험장 정보는 직접 확인 바랍니다.
- ▶ 기타 체력시험장 관련 문의 사항은 본인이 응시한 시·도 소방본부 시험운영부서에 연락 바랍니다.



소 방 청
National Fire Agency 

1. 서울

- 응시대상: 560명(공채 410명, 경채 150명)
- 시험기간: 2026. 3. 30.(월) ~ 4. 3.(금) / 5일간
- 등록시간: (오전) 08:30 ~ 09:00 ※ 등록시간 이후 시험장 입장 불가
- 등록장소: 서울소방학교 시민지원동 1층 ※ (기준) 시민지원동 1층 주출입구 통과 기준
- 측정순서: (오전) 악력 · 배근력 · 앉아윗몸앞으로굽히기 · 제자리멀리뛰기 · 윗몸일으키기
 ⇨ 휴식[간식제공 없음(응시자 직접준비)] ⇨ (오후) 왕복오래달리기
- 도핑테스트 시료채취 장소: 서울소방학교 본관동 1층 시료채취실

시험일	시간	채용분야	응시번호	응시대상 (명)	전체인원 (명)	도핑테스트 대상(명)	응시장소 (시험장)	시험장 주소	주차안내
합계				560명	560명	11명	-	-	
3. 30.(월)	오전	구급(남)	1111030011 ~ 1111030205	48명	95명	2명	서울소방학교 실내훈련장 및 야외	서울특별시 은평구 통일로 1031-21 (진관동)	주차불가
		공채(남)	1111010003 ~ 1111010248	47명					
3. 31.(화)	오전	공채(남)	1111010249 ~ 1111010752	115명	115명	2명			
4. 1.(수)	오전	공채(남)	1111010755 ~ 1111011424	120명	120명	3명			
4. 2.(목)	오전	공채(남)	1111011425 ~ 1111011757	62명	116명	2명			
		소방관련학과(양성_남)	1113050002 ~ 1113050030	3명					
		구조	1111040007 ~ 1111040200	51명					
4. 3.(금)	오전	공채(여)	1112010001 ~ 1112010368	66명	114명	2명			
		구급(여)	1112030009 ~ 1112030153	42명					
		소방관련학과(양성_여)	1114050001 ~ 1114050016	6명					

○ 체력시험장 안내도(서울)

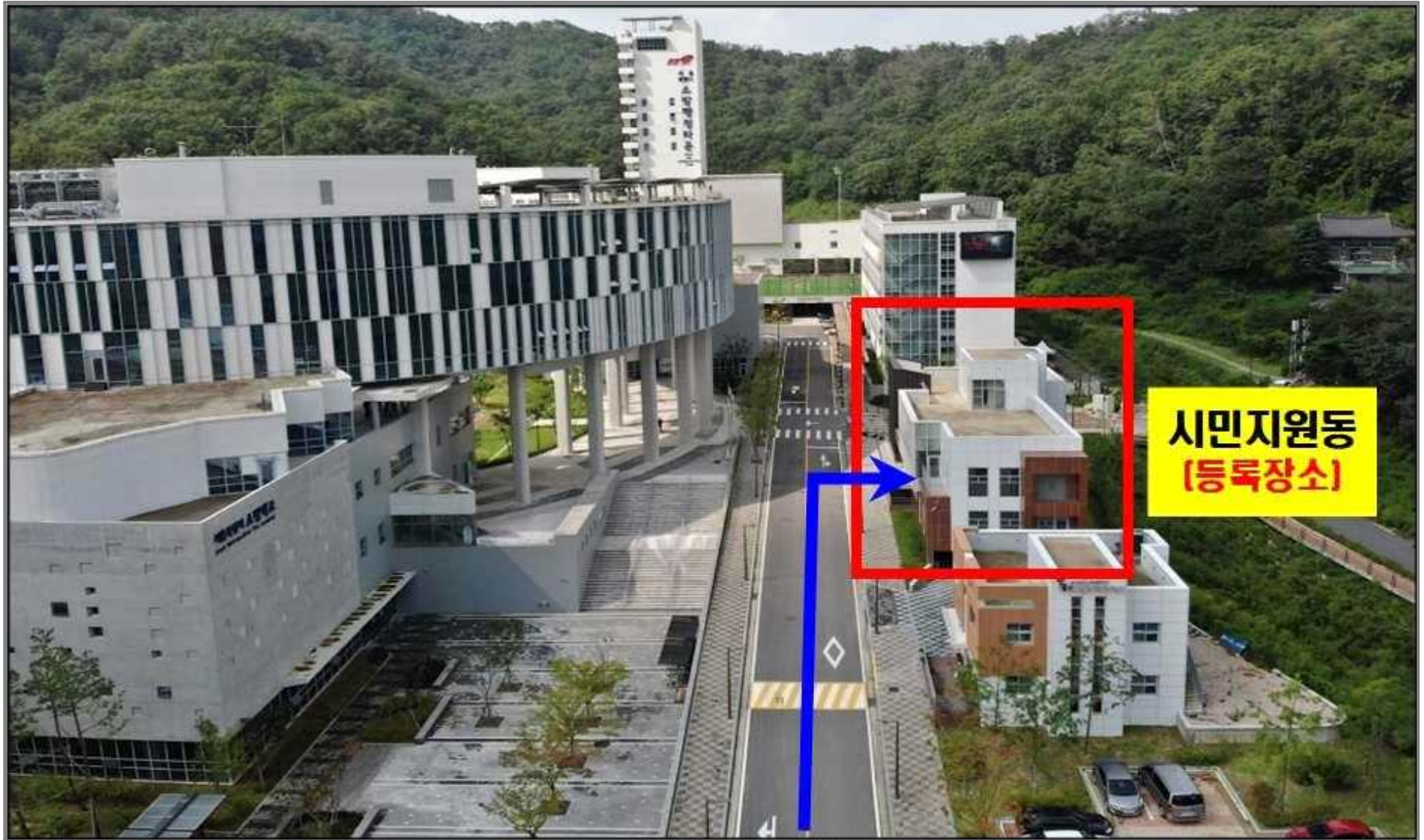

2. 부산

- 응시대상: 251명(공채 140명, 경채 111명)
- 시험기간: 2026. 3. 31.(화) ~ 4. 3.(금) / 4일간
- 등록시간: (오전) 08:00 ~ 08:30 (오후) 13:00 ~ 13:30 ※ 등록시간 이후 시험장 입장 불가
- 등록장소: 기장체육관 주경기장 1층 ※ (기준) 기장체육관 주경기장 주출입구(1F-3) 통과 기준
- 도핑테스트 시료채취 장소: 시험장 내 소변채취실(당일 운영요원 안내에 따라 실시)

시험일	시간	채용분야	응시번호	응시대상 (명)	전체인원 (명)	도핑테스트 대상(명)	응시장소 (시험장)	시험장 주소	주차안내
합계				251명	251명	10명	-	-	
3. 31.(화)	오후	공채(여)	1612010004 ~ 1612010163	35명	55명	10명	기장체육관 주경기장	부산광역시 기장군 기장대로650 기장체육관	주차가능 (무료)
		구급(여)	1612030006 ~ 1612030126	20명					
4. 1.(수)	오전	공채(남)	1611010009 ~ 1611010448	60명	60명				
4. 2.(목)	오전	공채(남)	1611010455 ~ 1611010691	45명	59명				
		구조(남)	1611040004 ~ 1611040048	9명					
		소방정 향해(남)	1611070004, 1611070005	2명					
		자동차 정비(남)	1611090001, 1611090008	2명					
		화학(남)	1621190007	1명					
4. 3.(금)	오전	구급(남)	1611030006 ~ 1611030253	77명	77명				

○ 체력시험장 안내도

전주교 교리교회
 기장교리주공 2단지아파트
 교리
 교리초등학교
 태영아파트
 이진캐스빌블루 2단지아파트
 성신목화 아파트
 농협
 교육산업 유아탕
 부전타워 아파트
 가화만사성 아파트
 기장유림 노르웨이숲
 메가마트
 SK엔크린
 현대오일뱅크
 라이프온천
 기장도서관
 동부리
 동산그린타워
 부산기장포스코 더샵아파트
 기장체육관
 주출입구(1F-3)

★ 정면 계단 옆(우측)으로 이동 시 1층 주출입구(1F-3) 확인 가능

★ 등록기준: 기장체육관 1층 주출입구(1F-3) 통과 시

모산 (101.4m)

3. 대구

- 응시대상: 239명(공채 127명, 경채 112명)
- 시험기간: 2026. 4. 4.(토) ~ 4. 5.(일) / 2일간
- 등록시간: (오전) 08:00 ~ 08:30 (오후) 13:00 ~ 13:30 ※ 등록시간 이후 시험장 입장 불가
- 등록장소: 대구체육고등학교 필승관 ※ (기준) 필승관 현관 출입문 통과 기준
- 도핑테스트 시료채취 장소: 대구체육고등학교 필승관 화장실

시험일	시간	채용분야	응시번호	응시대상 (명)	전체인원 (명)	도핑테스트 대상(명)	응시장소 (시험장)	시험장 주소	주차안내
합계				239명	239명	8명	-	-	
4. 4.(토)	오전	공채(남)	2111010024 ~ 2111010415	61명	121명	2명	대구체육고등학교 필승관	대구시 북구 칠곡중앙대로 136길 29 (동호동)	주차불가
	오후	공채(남)	2111010416 ~ 2111010745	37명		2명			
		구조(남)	2111040004 ~ 2111040063	23명					
4. 5.(일)	오전	구급(남)	2111030003 ~ 2111030151	58명	118명	2명			
		소방관련학과(남)	2111050001 ~ 2111050052	6명					
		건축(양성_남)	2113020006	1명					
	오후	공채(여)	2112010024 ~ 2112010131	29명		2명			
		구급(여)	2112030001 ~ 2112030112	18명					
		소방관련학과(여)	2112050005 ~ 2112050021	6명					

○ 체력시험장 안내도

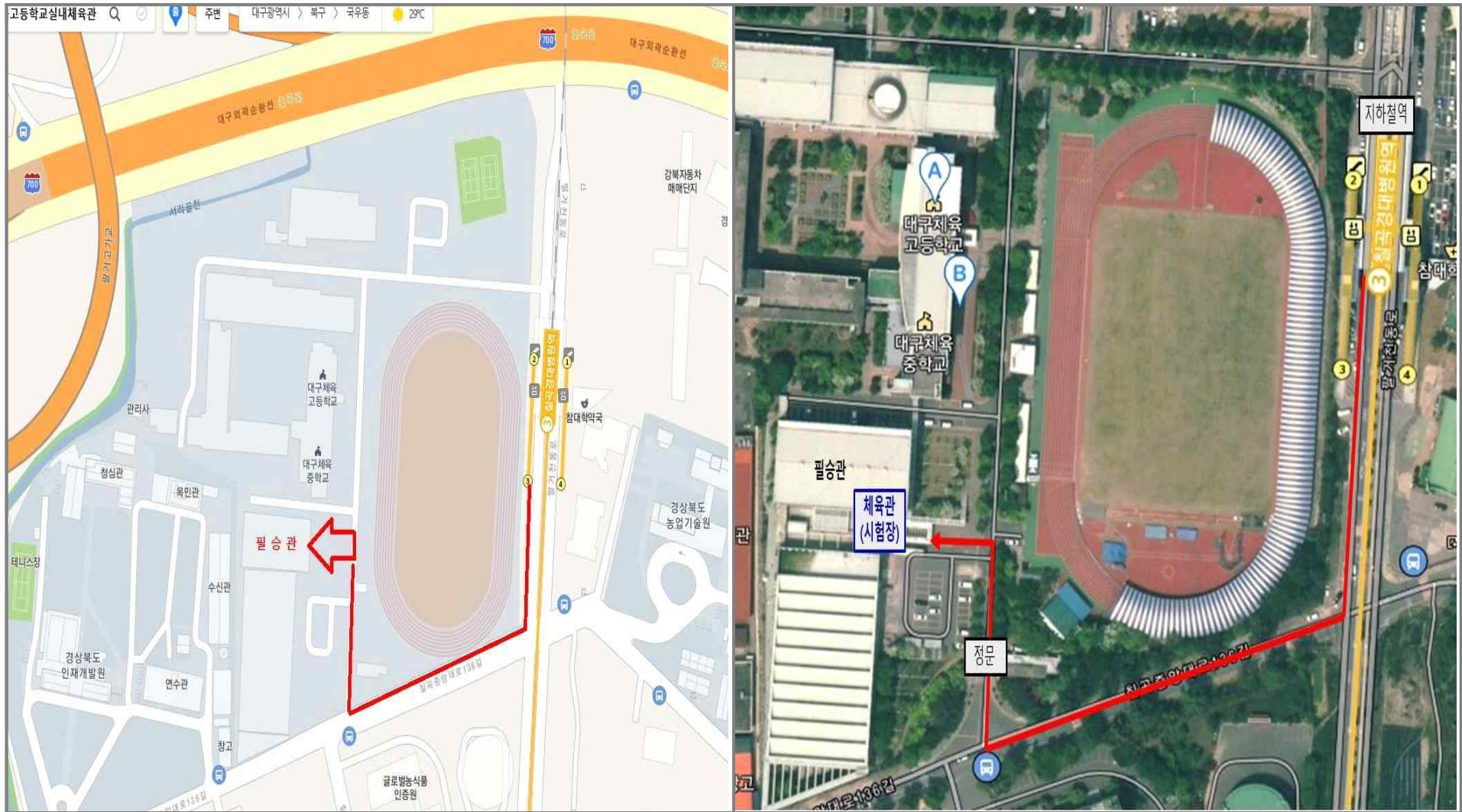

4. 인천

- 응시대상: 225명(공채 107명, 경채 118명)
- 시험기간: 2026. 3. 31.(화) ~ 4. 1.(수) / 2일간
- 등록시간: (오전) 08:00 ~ 08:30 ※ 등록시간 이후 시험장 입장 불가
- 등록장소: 인천광역시 인재개발원 체육관 ※ 08:30:00까지 입실 / 체육관 출입문 통과 기준
- 도핑테스트 시료채취 장소: 인천광역시 인재개발원 체육관 화장실

시험일	시간	채용분야	응시번호	응시대상 (명)	전체인원 (명)	도핑테스트 대상(명)	응시장소 (시험장)	시험장 주소	주차안내
합계				225명	225명	6명	-	-	
3. 31.(화)	오전	공채(남)	2611010012 ~ 2611010451	79명	107명	3명	인천광역시 인재개발원 체육관 (인천)	인천광역시 서구 심곡로 98	주차불가
		공채(여)	2612010013 ~ 2612010108	28명					
4. 1.(수)	오전	구급(남)	2611030006 ~ 2611030186	57명	118명	3명			
		구급(여)	2612030006 ~ 2612030089	37명					
		구조(남)	2611040011 ~ 2611040103	24명					

○ 체력시험장 안내도

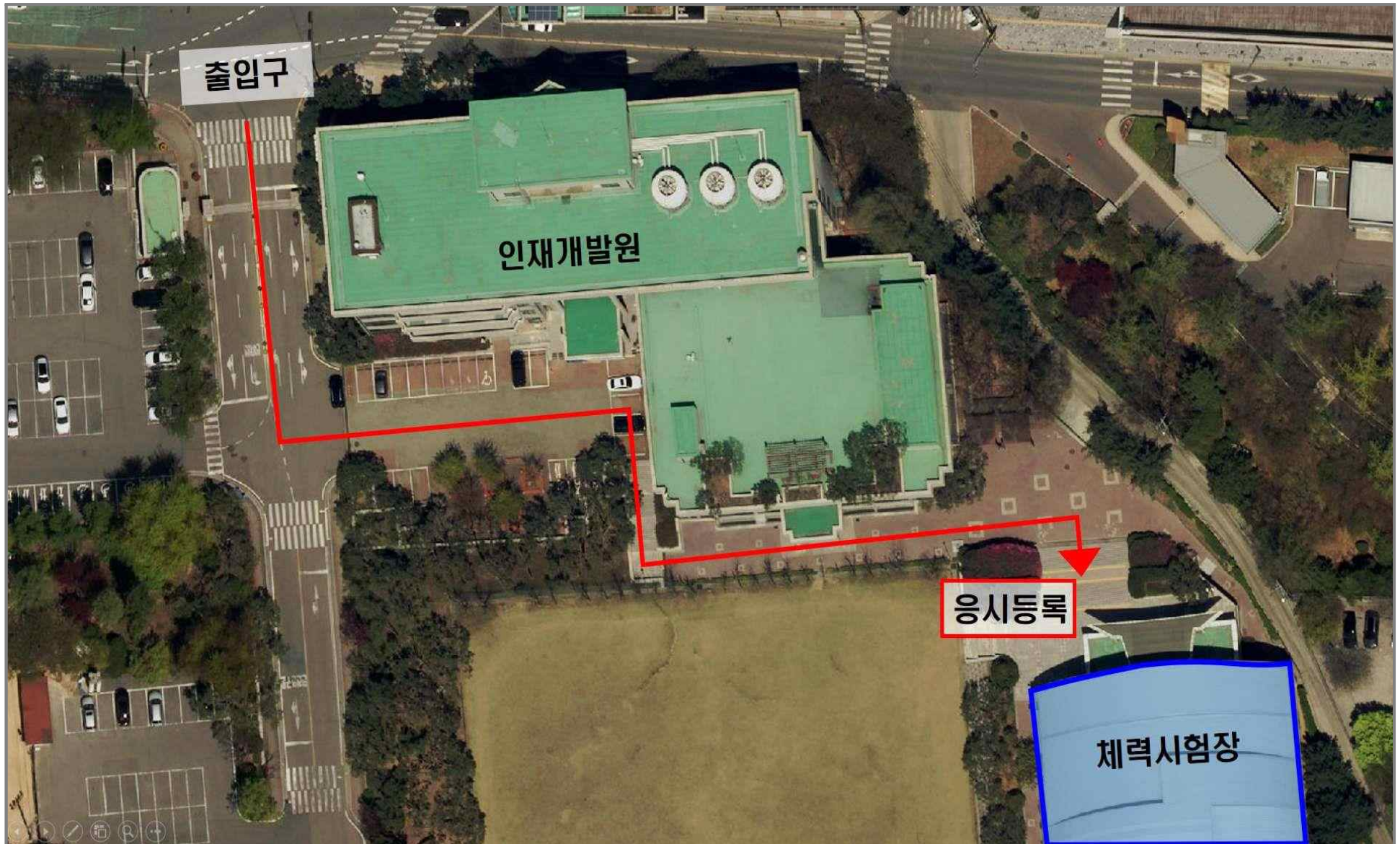

5. 광주

- 응시대상: 98명(공채 76, 경채 22)
- 시험기간: 2026. 4. 1.(수) ~ 4. 2.(목) / 2일간
- 등록시간: (오전) 08:30 ~ 09:00 (오후) 13:00 ~ 13:30 ※ 등록시간 이후 시험장 입장 불가
- 등록장소: 동림다목적체육관(광주) 1층 접수대 ※ (기준) 체육관 정문 통과 기준
- 도핑테스트 시료채취 장소: 동림다목적체육관 내 1층 화장실(채취실)

시험일	시간	채용분야	응시번호	응시대상 (명)	전체인원 (명)	도핑테스트 대상(명)	응시장소 (시험장)	시험장 주소	주차안내
합계				98명	98명	4명	-	-	
4. 1.(수)	오후	공채(남)	3111010002 ~ 3111010229	45명	45명	1명	동림다목적 체 육 관	광주 북구 북문대로 200	주차불가
4. 2.(목)	오전	공채(남)	3111010236 ~ 3111010360	30명	53명	1명			
	오후	공채(여)	3112010007	1명		2명			
		구조(남)	3111040002 ~ 3111040009	4명					
		구급(여)	3112030001 ~ 3112030066	8명					
		소방관련학과(남)	3111050016 ~ 3111050045	6명					
소방관련학과(여)	3112050003 ~ 3112050016	4명							

○ 체력시험장 안내도

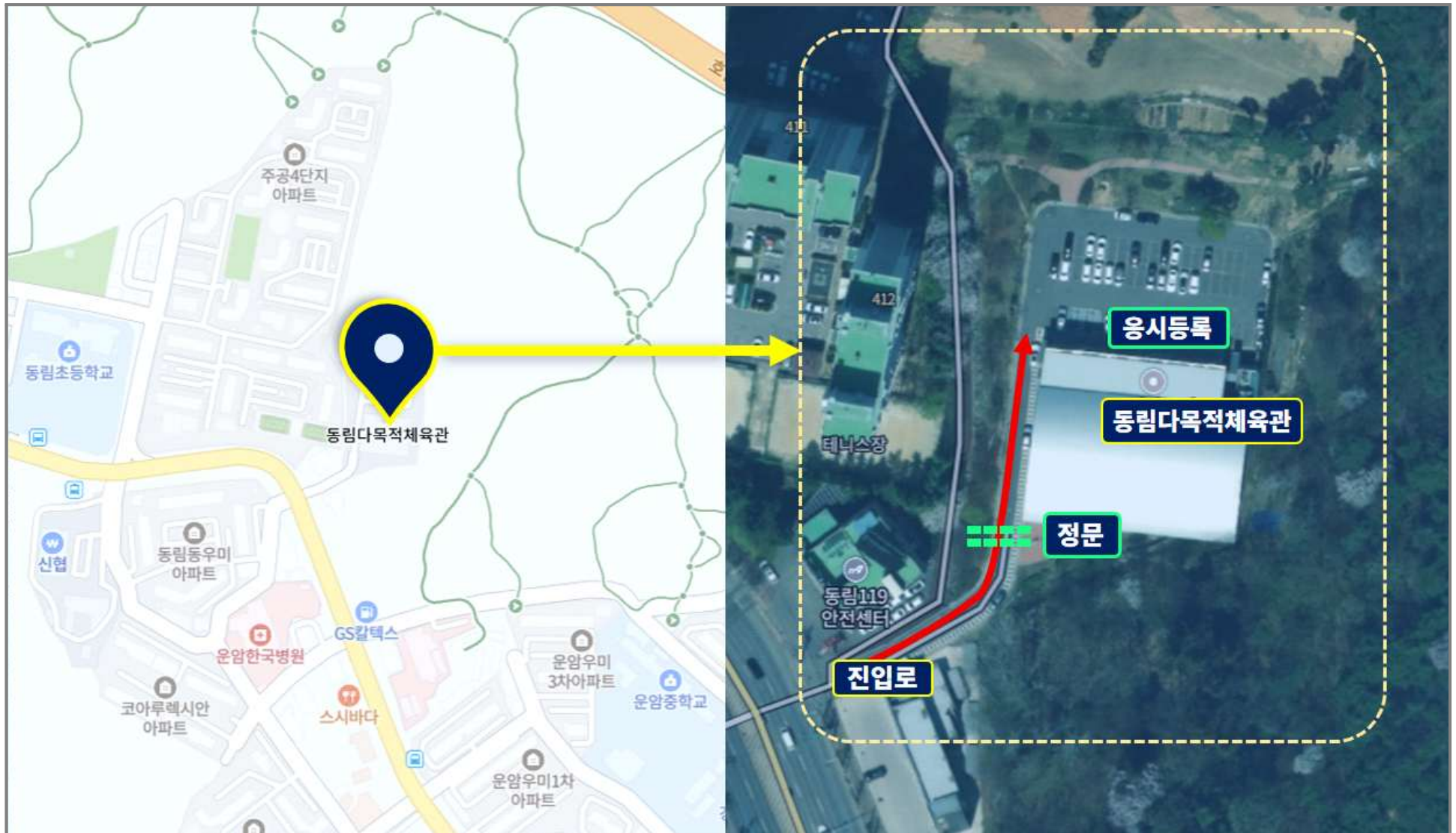

6. 대전

- 응시대상: 106명(공채 64명, 경채 42명)
- 시험기간: 2026. 4. 2.(목) ~ 4. 3.(금) / 2일간
- 등록시간: (오전) 08:30 ~ 09:00 (오후) 13:00 ~ 13:30 ※ 등록시간 이후 시험장 입장 불가
- 등록장소: 한밭종합운동장 내 한밭체육관 1층 ※ (기준) 한밭체육관 정문 주출입구 통과 기준
- 도핑테스트 시료채취 장소: 한밭체육관 지정 화장실

시험일	시간	채용분야	응시번호	응시대상 (명)	전체인원 (명)	도핑테스트 대상(명)	응시장소 (시험장)	시험장 주소	주차안내
합계				106명	106명	4명	-	-	
4. 2.(목)	오후	공채(남)	3611010003 ~ 3611010372	57명	57명	4명	한밭종합운동장 내 한밭체육관	대전시 중구 대종로 373 (부사동)	주차가능 (무료)
4. 3.(금)	오전	공채(여)	3612010007 ~ 3612010047	7명	49명				
		구급(남)	3611030003 ~ 3611030086	31명					
		구급(여)	3612030002 ~ 3612030042	9명					
		화학(남)	3611180004, 3611180029	2명					

○ 체력시험장 안내도

▶ 등록기준: 한밭체육관 정문 주출입구 통과 시

▶ 지하주차장 방향으로 진입 후 '좌회전'하면 한밭체육관 주차장으로 무료주차 이용 가능 -주차 후 1번 계단출구로 나오면 한밭체육관 부근

▶ 지하주차장 방향으로 진입 후 '직진' 하면 대전한화생명볼파크 주차장(단말기 있음)으로 주차요금 발생

7. 울산

- 응시대상: 62명(공채 37명, 경채 25명)
- 시험기간: 2026. 4. 2.(목) / 1일간
- 등록시간: 08:00 ~ 08:30 ※ 등록시간 이후 시험장 입장 불가
- 등록장소: 울주군민체육관(08:30:00까지 입실 / 실내체육관 정문 출입문 통과 기준)
- 도핑테스트 시료채취 장소: 울주군민체육관 내 화장실

시험일	시간	채용분야	응시번호	응시대상 (명)	전체인원 (명)	도핑테스트 대상(명)	응시장소 (시험장)	시험장 주소	주차안내
합계				62명	62명	2명	-	-	
4. 2.(목)	오전	공채(남)	4111010005 ~ 4111010171	31명	37명	2명	울주군민체육관	울산 울주군 언양읍 샘소3길 25	주차가능 (무료)
		공채(여)	4112010001 ~ 4112010027	6명					
		구급(남)	4111030004 ~ 4111030020	4명	25명				
		구급(여)	4112030005 ~ 4112030019	6명					
		구조(남)	4111040003 ~ 4111040024	9명					
		소방관련학과(양성)	4113050002 ~ 4113050010 4114050012 ~ 4114050015	6명					

○ 체력시험장 안내도(울산)

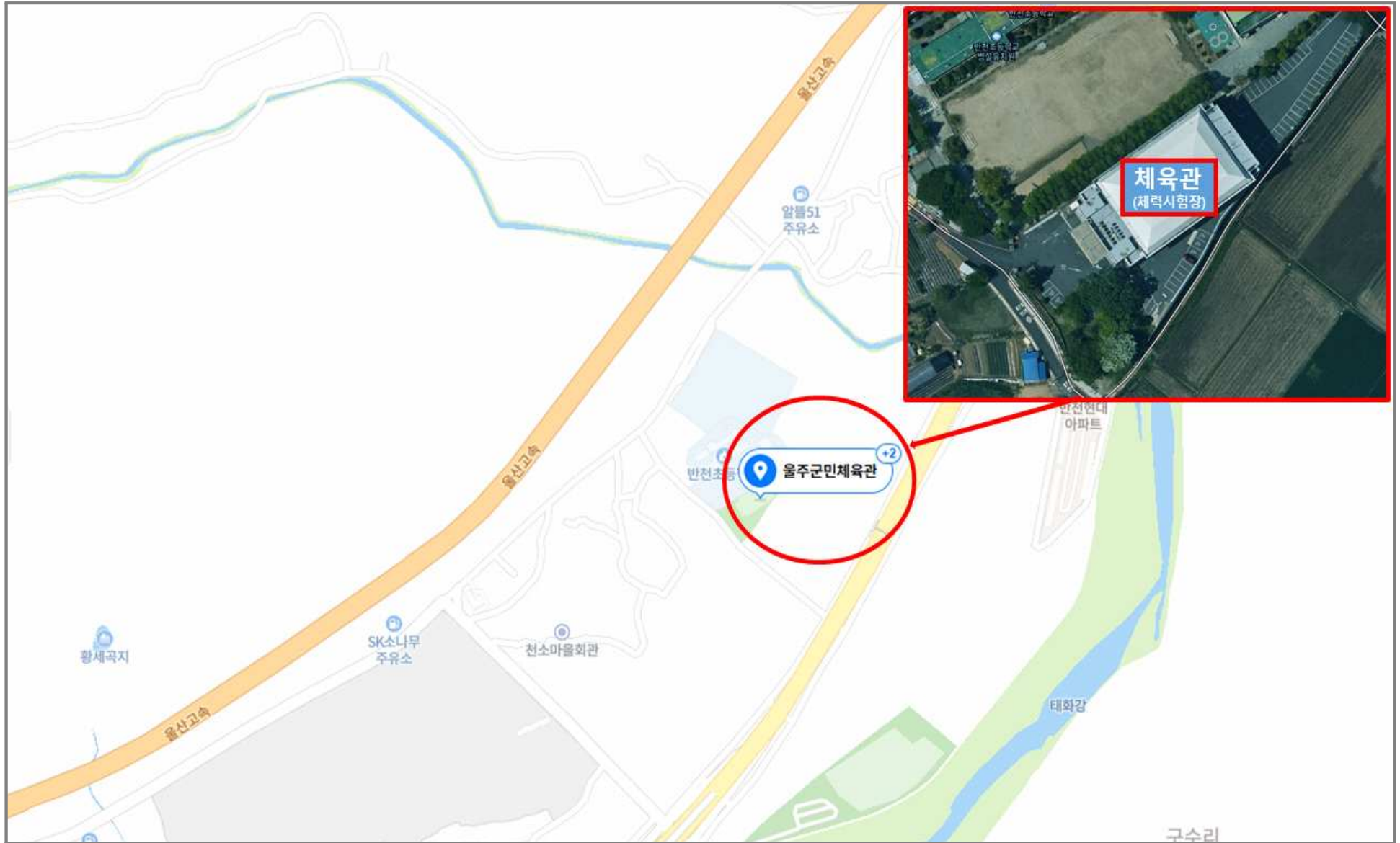

8. 세종

- 응시대상: 48명(공채 39명, 경채 9명)
- 시험기간: 2026. 3. 31.(화)
- 등록시간: (오전) 08:30 ~ 09:00 ※ 등록시간 이후 시험장 입장 불가
- 등록장소: 세종시민체육관 내 1층 ※ (기준) 세종시민체육관 정문 주출입구 통과 기준
- 도핑테스트 시료채취 장소: 세종시민체육관 내 1층 화장실

시험일	시간	채용분야	응시번호	응시대상 (명)	전체인원 (명)	도핑테스트 대상(명)	응시장소 (시험장)	시험장 주소	주차안내
합계				48명	48명	2명	-	-	
3. 31.(화)	오전	공채(남)	4711010005 ~ 4711010132	33명	39명	2명	세종시민체육관 (세종)	세종특별자치시 조치원읍 대첩로 116	주차가능 (무료)
		공채(여)	4712010008 ~ 4712010032	6명					
		구급(남)	4711030001 ~ 4711030016	5명	9명				
		구급(여)	4712030002 ~ 4712030021	4명					

○ 체력시험장 안내도

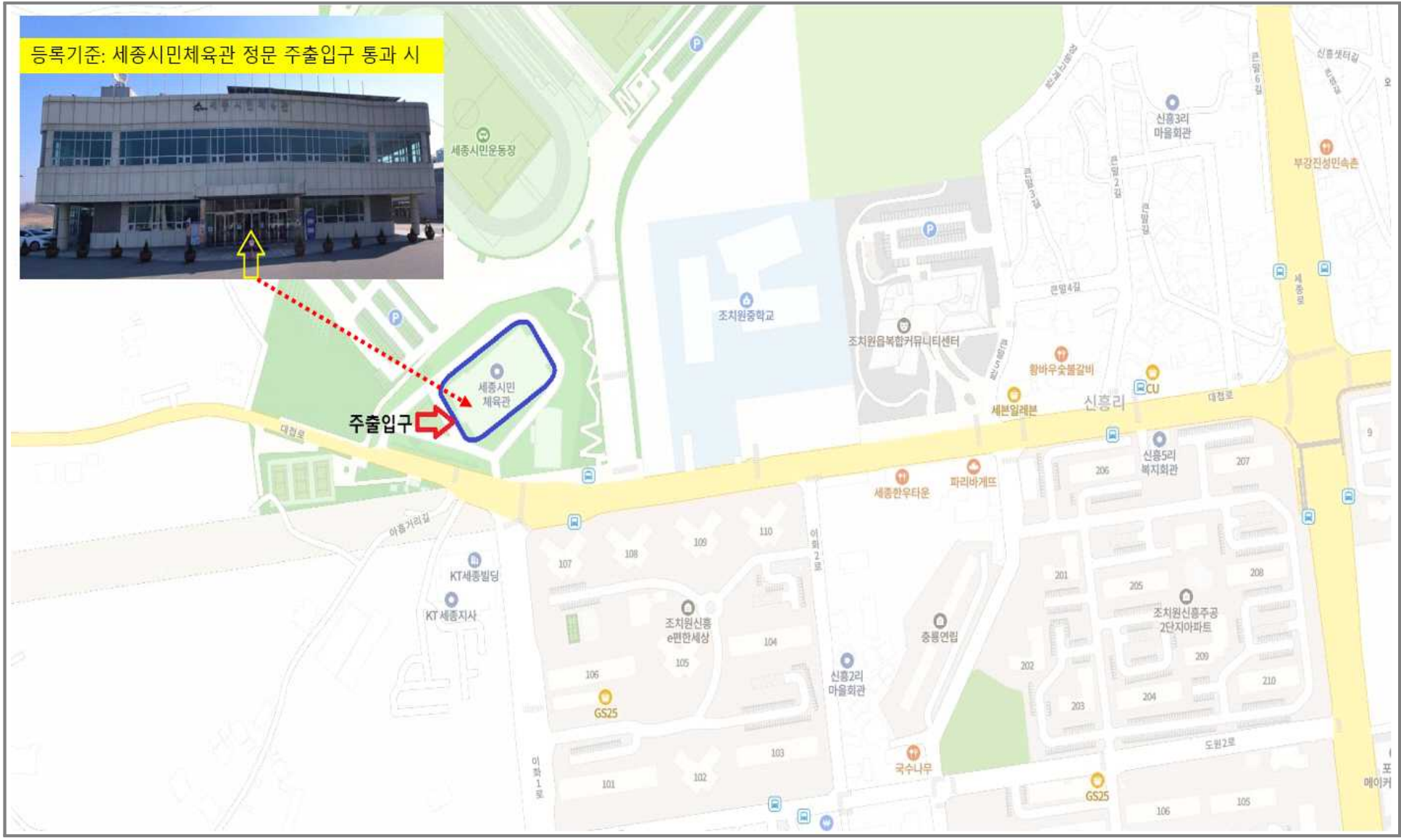

9. 경기

- 응시대상: 1,053명(공채 542, 경채 511)
- 시험기간: 2026. 3. 30.(월) ~ 4. 3.(금), 4. 6.(월) [6일간]
- 등록시간: (오전) 08:00 ~ 08:30 (오후) 13:00 ~ 13:30 ※ 등록시간 이후 시험장 입장 불가
- 등록장소: 이충문화체육센터 ※ 오전 08:30, 오후 13:30 까지 입실 / 실내체육관 정문 출입문 통과 기준
- 도핑테스트 시료채취 장소: 이충문화체육센터 도핑테스트실
- 체력시험 일정

시험일	시간	채용분야	응시번호	응시대상 (명)	전체인원 (명)	도핑테스트 대상(명)	응시장소 (시험장)	시험장 주소	주차안내
합계				1,053명	1,053명	23명	-	-	
3. 30.(월)	오후	공채(남)	5111010011 ~ 5111010429	100	100	3	이충 문화체육센터	평택시 장안웃길 149	주차가능 (유료)
3. 31.(화)	오전	공채(남)	5111010441 ~ 5111010998	100	200	2			
	오후	공채(남)	5111010999 ~ 5111011478	100		2			
4. 1.(수)	오전	공채(남)	5111011488 ~ 5111011994 5211010004 ~ 5211010084	100	200	2			
	오후	공채(남)	5211010085 ~ 5211010692	100		2			
4. 2.(목)	오전	공채(남)	5211010694 ~ 5211010793	23	200	2			
		구급(남)	5111030002 ~ 5111030222	77					
	오후	구급(남)	5111030224 ~ 5111030357 5211030005 ~ 5211030125	100		2			

○ 체력시험 일정(계속)

시험일	시간	채용분야	응시번호	응시대상 (명)	전체인원 (명)	도핑테스트 대상(명)	응시장소 (시험장)	시험장 주소	주차안내
4. 3.(금)	오전	구급(남)	5211030128 ~ 5211030154	9	189	2	이충 문화체육센터	평택시 장안웃길 149	주차가능 (유료)
		소방관련학과(남)	5111050006 ~ 5111050242 5211050003 ~ 5211050088	46					
		구조	5111040003 ~ 5111040100 5211040006 ~ 5211040045	27					
		소방정(항해_남)	5111070001, 5111070005 5211070001	3					
		소방정(기관_남)	5111060002 ~ 5111060006	3					
	정보통신(양성_남)	5111160002 ~ 5111160013 5211160002	5						
오후	구급(여)	5112030001 ~ 5112030358	96	2					
4. 6.(월)	오전	구급(여)	5112030370 ~ 5112030541 5212030008 ~ 5212030190	96	164	2			
	오후	공채(여)	5112010014 ~ 5112010096 5212010001 ~ 5212010029	19					
		소방관련학과(여)	5112050008 ~ 5112050113 5212050003 ~ 5212050037	46		2			
		정보통신(양성_여)	5112160003 ~ 5112160008	3					

○ 체력시험장 안내도(경기도)

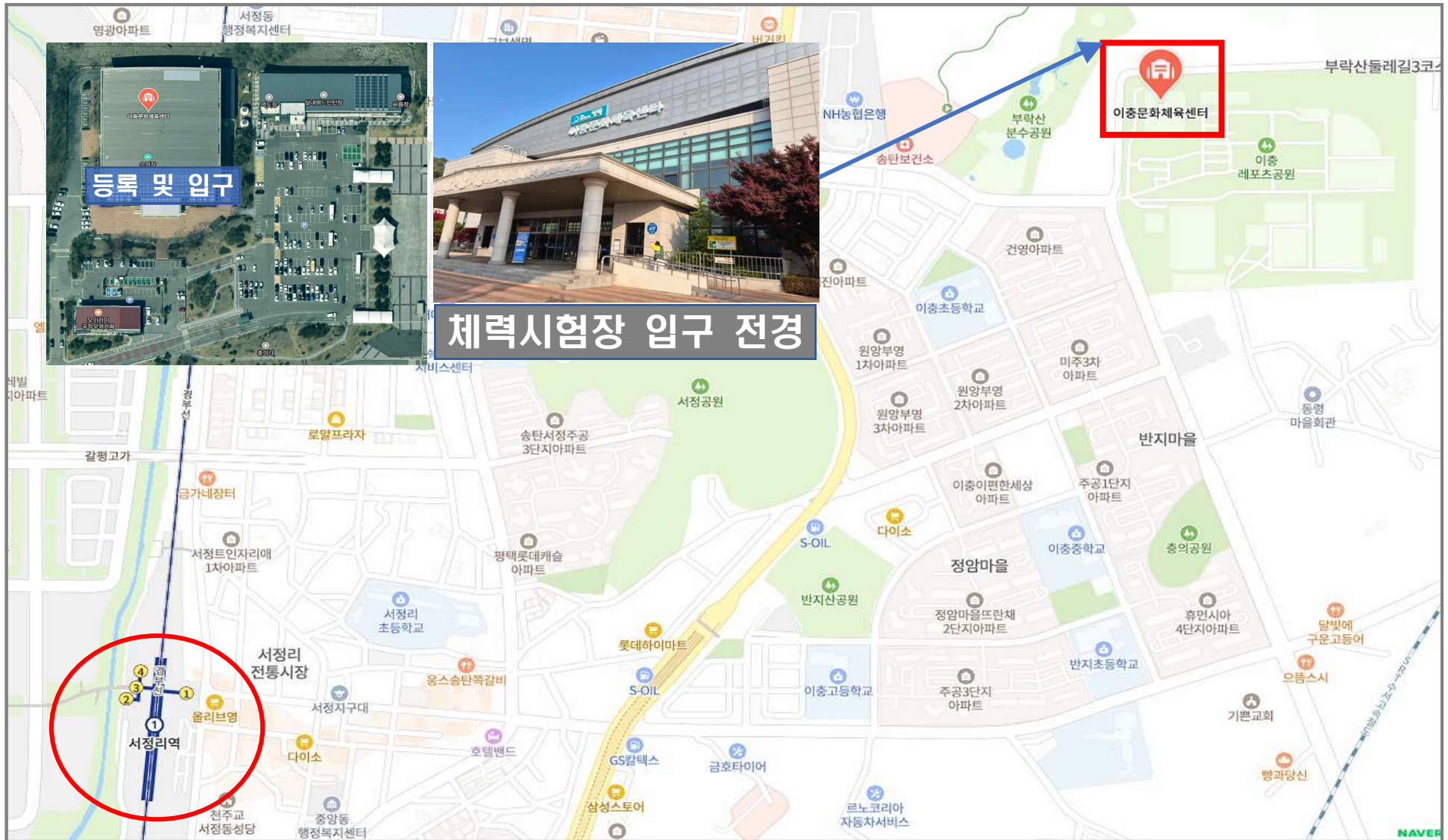

10. 강원

- 응시대상: 208명(공채 105명, 경채 103명)
- 시험기간: 2026. 3. 30.(월) ~ 3. 31.(화) / 2일간
- 등록시간: (오전) 08:30 ~ 09:00 (오후) 14:30 ~ 15:00 ※ 등록시간 이후 시험장 입장 불가
- 등록장소: 춘천 호반체육관
 - ※ (오전반) 09:00:00까지 입실, (오후반) 15:00:00까지 입실 / (기준) 호반체육관 정문 주출입구 통과 기준
- 도핑테스트 시료채취 장소: 호반체육관 지정 화장실

시험일	시간	채용분야	응시번호	응시대상 (명)	전체인원 (명)	도핑테스트 대상(명)	응시장소 (시험장)	시험장 주소	주차안내
합계				208명	208명	6명	-	-	
3. 30.(월)	오전	공채(여)	5612010004 ~ 5612010051	14명	117명	4명	호반체육관 (춘천)	강원특별자치도 춘천시 우석로 102(석사동)	주차가능 (무료)
		구급(여)	5612030001 ~ 5612030097	45명					
		소방관련학과(여)	5612050002 ~ 5612050026	8명					
	오후	구급(남)	5611030001 ~ 5611030122	39명					
		소방관련학과(남)	5611050001 ~ 5611050052	11명					
3. 31.(화)	오전	공채(남)	5611010001 ~ 5611010410	91명	91명	2명			

○ 체력시험장 안내도



11. 총복

- 응시대상: 152명(공채 73명, 경채 79명)
- 시험기간: 2026. 3. 30.(월) ~ 4. 1.(수) / 3일간
- 등록시간: (오전) 08:30 ~ 09:00 (오후) 13:30 ~ 14:00 ※ 등록시간 이후 시험장 입장 불가
- 등록장소: 국민체육센터 및 스퀘시경기장
 ※ (오전) 09:00:00 / (오후) 14:00:00까지 입실 / 국민체육센터 및 스퀘시경기장 2층 정문 주 출입문 통과 기준
- 도핑테스트 시료채취 장소: 체력시험장 내 소변채취실

시험일	시간	채용분야	응시번호	응시대상 (명)	전체인원 (명)	도핑테스트 대상(명)	응시장소 (시험장)	시험장 주소	주차안내
합계				152명	152명	6명	-	-	
3. 30.(월)	오전	공채(남)	6111010005 ~ 6111010216	35명	70명	3명	국민체육센터 및 스퀘시경기장	충북 청주시 상당구 다리실로 255(월오동)	주차가능 (무료)
	오후	공채(남)	6111010232 ~ 6111010384	35명					
3. 31.(화)	오전	구급(남)	6111030004 ~ 6111030090	26명	61명	2명			
		소방관련학과(남)	6111050005 ~ 6111050034	8명					
	오후	구조(남)	6111040001 ~ 6111040082	27명					
4. 1.(수)	오전	공채(여)	6112010003 ~ 6112010018	3명	21명	1명			
		구급(여)	6112030002 ~ 6112030065	15명					
		소방관련학과(여)	6112050004 ~ 6112050010	3명					

○ 체력시험장 안내도

위 치 도 (청주시 상당구 다리실로 255)

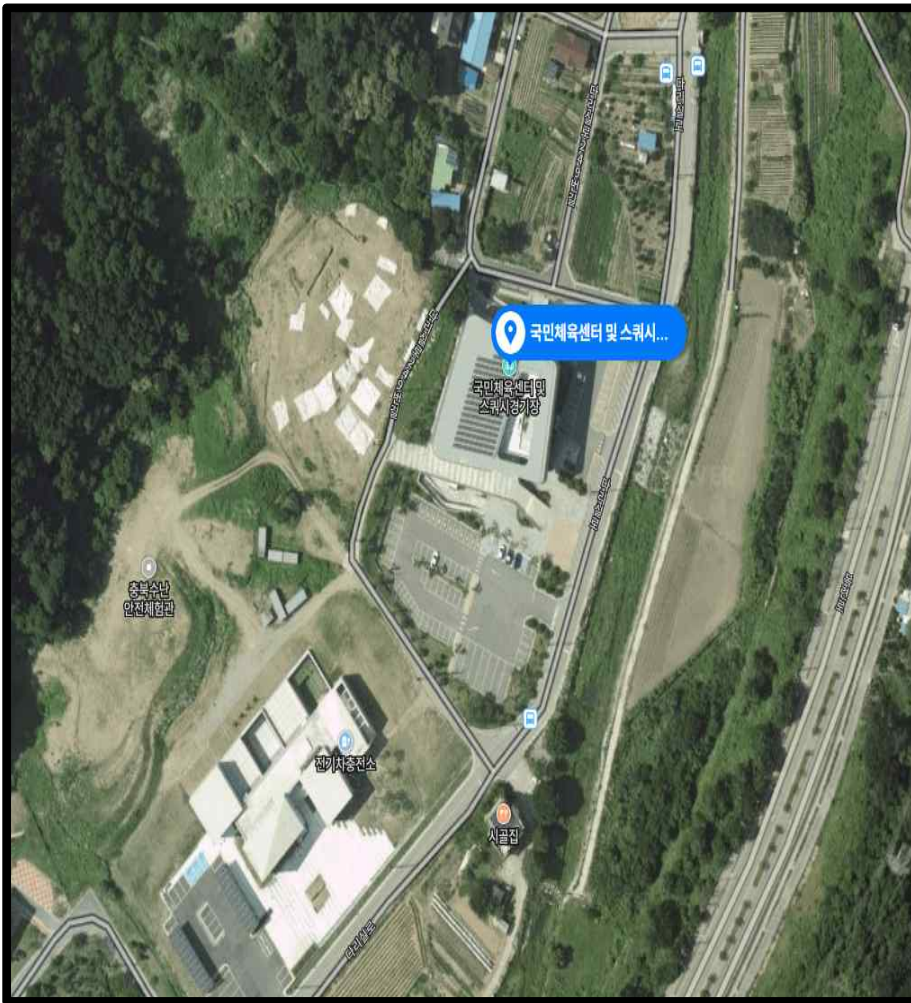

체력시험장 전경



12. 충남

- 응시대상: 176명(공채 74명, 경채 102명)
- 시험기간: 2026. 3. 31.(화) ~ 4. 2.(목) / 3일간
- 등록시간: (오전) 08:00 ~ 08:30 ※ 등록시간 이후 시험장 입장 불가
- 등록장소: 삼교국민체육센터 2층 체육관 ※ (기준) 삼교국민체육센터 정문 주출입구 통과 기준
- 도핑테스트 시료채취 장소: 삼교국민체육센터 지정 화장실

시험일	시간	채용분야	응시번호	응시대상 (명)	전체인원 (명)	도핑테스트 대상(명)	응시장소 (시험장)	시험장 주소	주차안내						
합계				176명	176명	8명	-	-							
3. 31.(화)	오전	공채(남)	6611010009 ~ 6611010307	60	73	4	삼교국민체육센터	충남 예산군 삼교읍 신가꽃산서길 115	주차불가						
		소방관련학과(남)	6611050021 ~ 6611050082	9											
		항해사(양성_남)	6613070001, 6613070002	2											
		자동차운전(남)	6611100005, 6611100031	2											
4. 1.(수)	오전	구급(남)	6611030003 ~ 6611030112	39	75	2				삼교국민체육센터	충남 예산군 삼교읍 신가꽃산서길 115	주차불가			
		구조(남)	6611040005 ~ 6611040112	36											
4. 2.(목)	오전	공채(여)	6612010008 ~ 6612010043	14	28	2							삼교국민체육센터	충남 예산군 삼교읍 신가꽃산서길 115	주차불가
		구급(여)	6612030002 ~ 6612030071	14											

○ 체력시험장 안내도

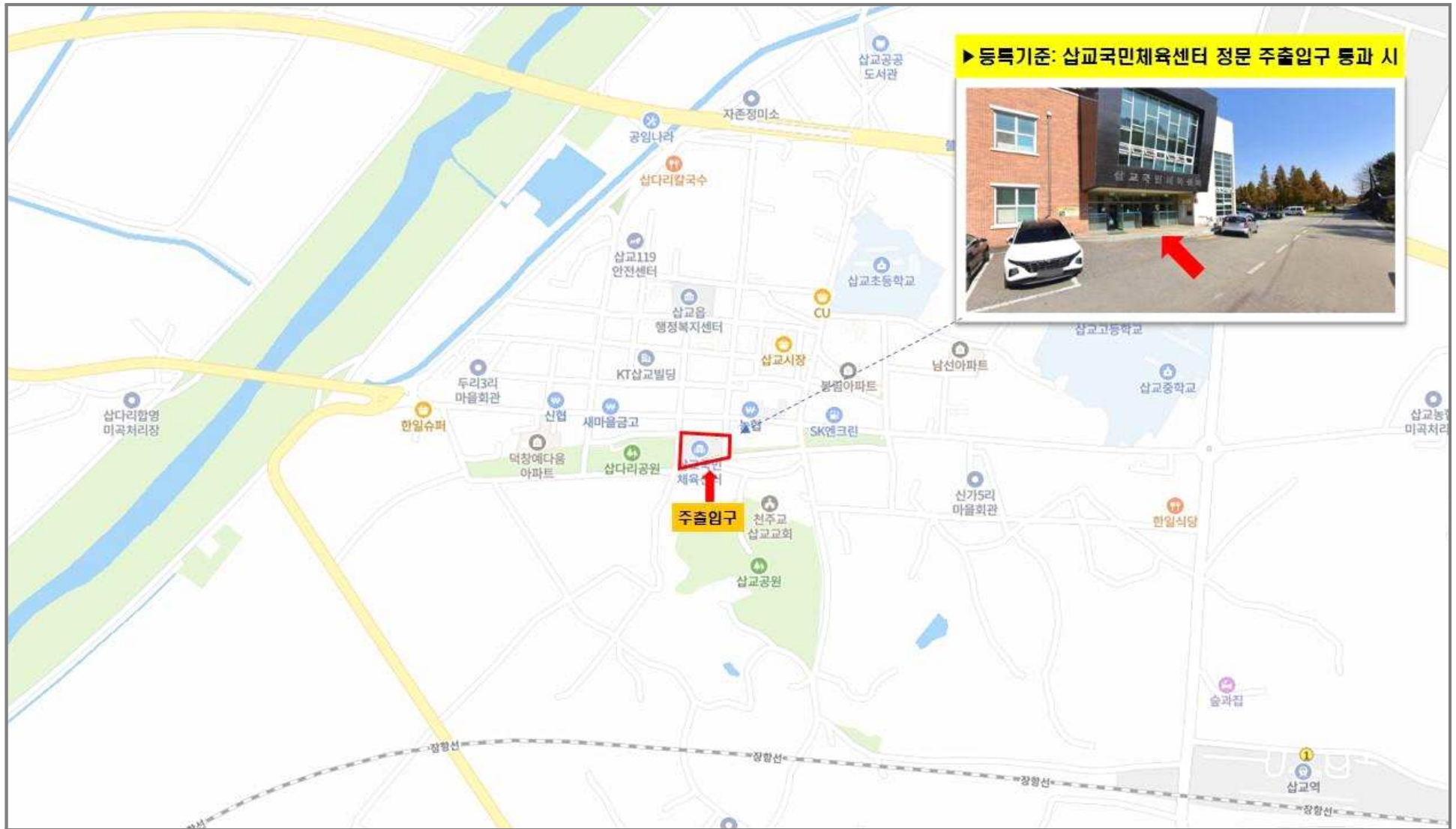

13. 전북

- 응시대상: 323명(공채 132명, 경채 191명)
- 시험기간: 2026. 3. 31.(화) ~ 4. 2.(목) / 3일간
- 등록시간: (오전) 08:00 ~ 08:30 (오후) 13:00 ~ 13:30 ※ 등록시간 이후 시험장 입장 불가
- 등록장소: 김제시체육관 ※ (기준) 김제시체육관 정문 주출입구 통과 기준
- 도핑테스트 시료채취 장소: 김제시체육관 소변채취실

시험일	시간	채용분야	응시번호	응시대상 (명)	전체인원 (명)	도핑테스트 대상(명)	응시장소 (시험장)	시험장 주소	주차안내
합계				323명	323명	10명	-	-	
3. 31.(화)	오전	구급(남)	7111030002 ~ 7111030215	64명	141명	2명	김제시체육관	전북특별자치도 김제시 도작로 224-98 (검산동)	주차가능 (무료)
	오후	구급(남)	7111030219 ~ 7111030429	77명		3명			
4.1.(수)	오전	공채(남)	7111010001 ~ 7111010310	62명	126명	2명			
	오후	공채(남)	7111010311 ~ 7111010683	64명		2명			
4.2.(목)	오전	공채(여)	7112010009 ~ 7112010035	6명	56명	1명			
		구급(여)	7112030003 ~ 7112030142	24명					
		구조(남)	7111040002 ~ 7111040080	26명					

○ 체력시험장 안내도



14. 전남

- 응시대상: 329명(공채 130명, 경채 199명)
- 시험기간: 2026. 3. 31.(화) ~ 4. 3.(금) / 4일간
- 등록시간: (오전) 08:00 ~ 08:30 / (오후) 13:00 ~ 13:30 ※ 등록시간 이후 시험장 입장 불가
- 등록장소: 장흥실내체육관 ※ (기준) 실내체육관 건물의 주출입구(현관) 통과 기준
- 도핑테스트 시료채취 장소: 장흥실내체육관 도핑테스트실

시험일	시간	채용분야	응시번호	응시대상 (명)	전체인원 (명)	도핑테스트 대상(명)	응시장소 (시험장)	시험장 주소	주차안내
합계				329명	329명	8명	-	-	
3. 31.(화)	오전	공채(남)	7611010003 ~ 7611010240	45명	45명	1명	장흥 실내체육관	전남 장흥군 장흥읍 읍성로 5-28	주차가능
	오후	공채(남)	7611010243 ~ 7611010541	46명	46명	1명			
4. 1.(수)	오전	구조(남)	7611040001 ~ 7611040163	45명	45명	1명			
	오후	구조(남)	7611040167 ~ 7611040289	45명	45명	1명			
4. 2.(목)	오전	구급(남)	7611030001 ~ 7611030099	38명	38명	1명			
	오후	구급(남)	7611030102 ~ 7611030193	31명	35명	1명			
		소방관련학과(양성_남)	7613050013	1명					
		항해사(양성_남)	7613070001, 7613070002	2명					
		전기(양성_남)	7613120002	1명					
4. 3.(금)	오전	공채(여)	7612010010 ~ 7612010160	39명	39명	1명			
	오후	구급(여)	7612030008 ~ 7612030184	27명	36명	1명			
		소방관련학과(양성_여)	7614050001 ~ 7614050016	9명					

15. 경북

- 응시대상: 263명(공채 143명, 경채 120명)
- 시험기간: 2026. 3. 31.(화) ~ 4. 2.(목) / 3일간
- 등록시간: (오전) 07:30 ~ 08:00 (오후) 12:30 ~ 13:00 ※ 등록시간 이후 시험장 입장 불가
- 등록장소: 영주국민체육센터 2층 ※ (기준) 영주국민체육센터 2층 주출입구 통과 기준
- 도핑테스트 시료채취 장소: 체육센터 내 1층 화장실

시험일	시간	채용분야	응시번호	응시대상 (명)	전체인원 (명)	도핑테스트 대상(명)	응시장소 (시험장)	시험장 주소	주차안내
합계				263명	263명	7명	-	-	
3. 31.(화)	오전	구조(남)	8111040002 ~ 8111040055	20명	41명	3명	영주국민체육센터 (영주시)	경상북도 영주시 가흥로 109 (가흥동)	주차가능 (무료)
		소방관련학과(남)	8111050002 ~ 8111050062	11명					
		건축(양성_남)	8113020001, 8113020002	2명					
		소방관련학과(여)	8112050002 ~ 8112050022	8명					
오후	구급(남)	8111030002 ~ 8111030128	48명	48명					
4. 1.(수)	오전	공채(남)	8111010005 ~ 8111010268	55명	55명	3명			
	오후	공채(남)	8111010270 ~ 8111010568	64명	64명				
4. 2.(목)	오전	공채(여)	8112010012 ~ 8112010097	24명	55명	1명			
		구급(여)	8112030001 ~ 8112030115	31명					

○ 체력시험장 안내도



16. 경남

- 응시대상: 377명(공채 268명, 경채 109명)
- 시험기간: 2026. 3. 31.(화) ~ 4. 3.(금) / 4일간
- 등록시간: (오전) 08:00 ~ 08:30 (오후) 13:30 ~ 14:00 ※ 등록시간 이후 시험장 입장 불가
- 등록장소: 김해운동장 실내체육관 1층 등록대 ※ (기준) 김해운동장 실내체육관 1층 체육관 출입문 통과 기준
- 도핑테스트 시료채취 장소: 김해운동장 실내체육관 2층 화장실

시험일	시간	채용분야	응시번호	응시대상 (명)	전체인원 (명)	도핑테스트 대상(명)	응시장소 (시험장)	시험장 주소	주차안내
합계				377명	377명	8명	-	-	
3. 31.(화)	오후	공채(남)	8611010006 ~ 8611010268	60명	60명	8명	김해운동장 실내체육관 (김해시)	김해시 가야로 245 (구산동)	주차가능 (무료)
4. 1.(수)	오전	공채(남)	8611010289 ~ 8611010535	60명	120명				
	오후	공채(남)	8611010536 ~ 8611010837	60명					
4. 2.(목)	오전	구조(남)	8611040007 ~ 8611040100	36명	98명				
		구급(남)	8611030001 ~ 8611030005	4명					
	오후	공채(남)	8611010846 ~ 8611011105	58명					
4. 3.(금)	오전	구급(남)	8611030007 ~ 8611030117	40명	99명				
		정보통신(양성_남)	8613160001	1명					
	오후	공채(여)	8612010008 ~ 8612010097	30명					
		구급(여)	8612030004 ~ 8612030101	27명					
		정보통신(양성_여)	8614160002	1명					

○ 체력시험장 안내도

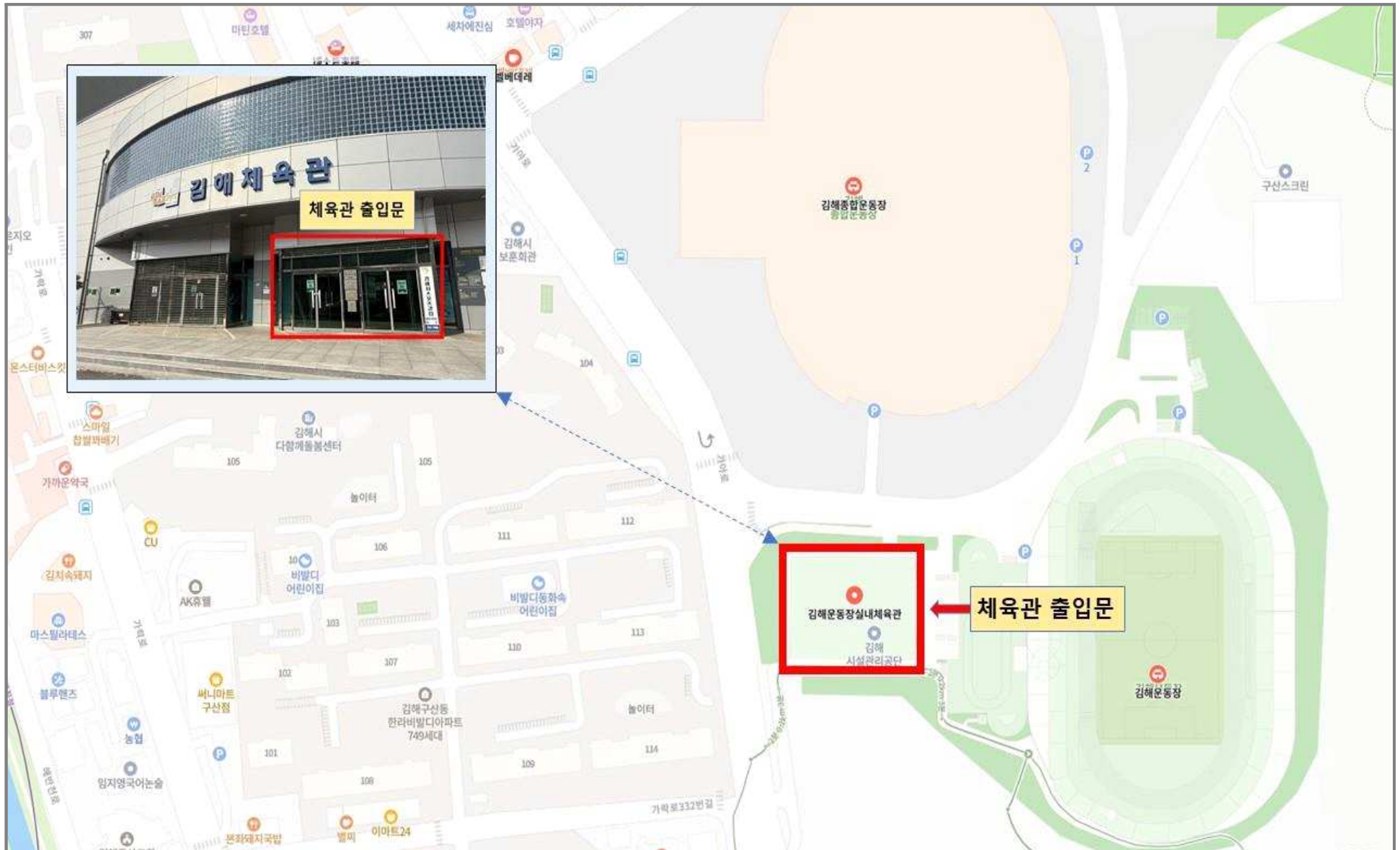

17. 제주

- 응시대상: 131명(공채 88명, 경채 43명)
- 시험기간: 2026. 4. 1.(수) ~ 4. 3.(금) / 3일간
- 등록시간: (오전) 08:30 ~ 09:00 (오후) 13:00 ~ 13:30 ※ 등록시간 이후 시험장 입장 불가
- 등록장소: 삼양다목적체육관 1층 ※ (기준) 체육관 정문 출입구 통과 기준
- 도핑테스트 시료채취 장소: 삼양다목적체육관 내 지정 화장실

시험일	시간	채용분야	응시번호	응시대상 (명)	전체인원 (명)	도핑테스트 대상(명)	응시장소 (시험장)	시험장 주소	주차안내
합계				131명	131명	4명	-	-	
4. 1.(수)	오전	공채(남)	9111010003 ~ 9111010083	28명	56명	4명	삼양다목적체육관 (제주시)	제주시 원당북로 45 (삼양일동)	주차가능 (무료)
	오후	공채(남)	9111010085 ~ 9111010208	28명					
4.2.(목)	오전	공채(남)	9111010211 ~ 9111010297	20명	51명				
		구조(남)	9111040002 ~ 9111040019	7명					
	오후	구급(남)	9111030003 ~ 9111030052	19명					
		소방관련학과(양성_남)	9113050004 ~ 9113050020	5명					
4.3.(금)	오전	공채(여)	9112010006 ~ 9112010044	12명	24명				
		구급(여)	9112030001 ~ 9112030030	10명					
		소방관련학과(양성_여)	9114050003	1명					
		정보통신(전산_여)	9114170002	1명					

18. 창원

- 응시대상: 52명(공채 37명, 경채 15명)
- 시험기간: 2026. 4. 3.(금) / 1일간
- 등록시간: (오후) 13:00 ~ 13:30 ※ 등록시간 이후 시험장 입장 불가
- 등록장소: 진해문화센터 체육관 1층 ※ (기준) 체육관 주출입구 통과 기준
- 도핑테스트 시료채취 장소: 진해문화센터 체육관 내 1층 화장실

시험일	시간	채용분야	응시번호	응시대상 (명)	전체인원 (명)	도핑테스트 대상(명)	응시장소 (시험장)	시험장 주소	주차안내
합계				52명	52명	2명	-	-	
4. 3.(금)	오후	공채(남)	9011010006 ~ 9011010165	34명	52명	2명	진해문화센터 체육관	경남 창원시 진해구 진해대로 325(태백동)	주차가능 (무료)
		공채(여)	9012010001 ~ 9012010014	3명					
		구급(남)	9011030001 ~ 9011030032	10명					
		구급(여)	9012030002 ~ 9012030017	5명					

○ 체력시험장 안내도

