

1. “응시하기” 버튼 클릭

풀서비스

합격예측 풀서비스 모의고사 수험정보 | 로그아웃 | 단기 전체보기 ▾

모의고사 > 노무사

1차 대비 전국 실전 모의고사 1회

실시간 신청인원 **454명**
*전국 모의고사 실시간 신청인원수 기준

응시하기 성적표 합격예측 해설강의 공지사항 FAQ

03월
29일 09:30:00 - 31일 23:59:00

2기, 3기 참석 신청 가능
2025 2차 프리패스 [바로가기](#)

모의고사 신청 시 입력한 나의 정보를 확인할 수 있습니다.

공지사항 더보기

모의고사 신청하기

지역	시험장소	전여좌석	오시는길	상세내용	신청하기
온라인	온라인	접수중	-	확인하기	신청하기
선립	노무사단기 학원 301호	110	여도보기	확인하기	신청하기

2. 유의사항 확인 후, “응시하기” 클릭

응시하기 성적표 합격예측 해설강의 공지사항 FAQ

응시 전 필수 바랍니다.

1. [\[응시하기\]](#)를 클릭하면 각 과목별 문제지 다운로드 및 시험 응시를 시작할 수 있습니다.
2. 문제지는 신청한 과목만 다운로드 가능합니다. 시험 시작 후에는 다운로드가 불가하며 이후에 별도로 제공되지 않습니다.
3. [\[바로시작하기\]](#) 클릭 시 응시 시간이 카운트 됩니다. 시험 준비 완료 후에 시작해주세요.
4. 모바일 환경에서는 빠른 채점 형태로만 답안 입력 가능합니다. (문제 확인, OMR 채점 불가)
5. 시험은 1교시:80분 2교시:120분 동안 진행됩니다. 시험시간 후에는 미입력 답안이 있더라도 종료 처리됩니다.
6. [\[응시완료\]](#)를 클릭하지 않으면 답안은 제출되지 않으며 성적처리가 되지 않습니다.
7. 모의고사 응시창을 닫아도 시험시간은 카운트 되므로 반드시 시간 내에 완료해주세요.
8. [\[응시완료\]](#) 후에는 답안을 수정하거나, 재응시 불가합니다.
9. [\[응시완료\]](#) 후에 [\[해설보기\]](#)를 클릭하면 해설지 다운로드 가능합니다.
10. 성적표/해설강의 제공 일정은 공지사항에서 확인하실 수 있습니다.

※ 본 서비스에 제공되는 콘텐츠의 무단 사용은 금지됩니다. 무단으로 복사 및 배포하는 등 당사의 저작권을 침해하는 행위는 저작권법에 의거 경고 조치 없이 고발 조치를 알려드립니다.

모의고사 응시하기

시험명	1차 대비 전국 실전 모의고사 1회
응시 과목	노동법(1), 노동법(2)
응시 현황	미응시

응시하기

시험명	1차 대비 전국 실전 모의고사 1회
응시 과목	민법, 사회보험법, 경제학원론
응시 현황	미응시

1교시 미응시

3. 문제지 다운로드 or 바로 시작하기 클릭

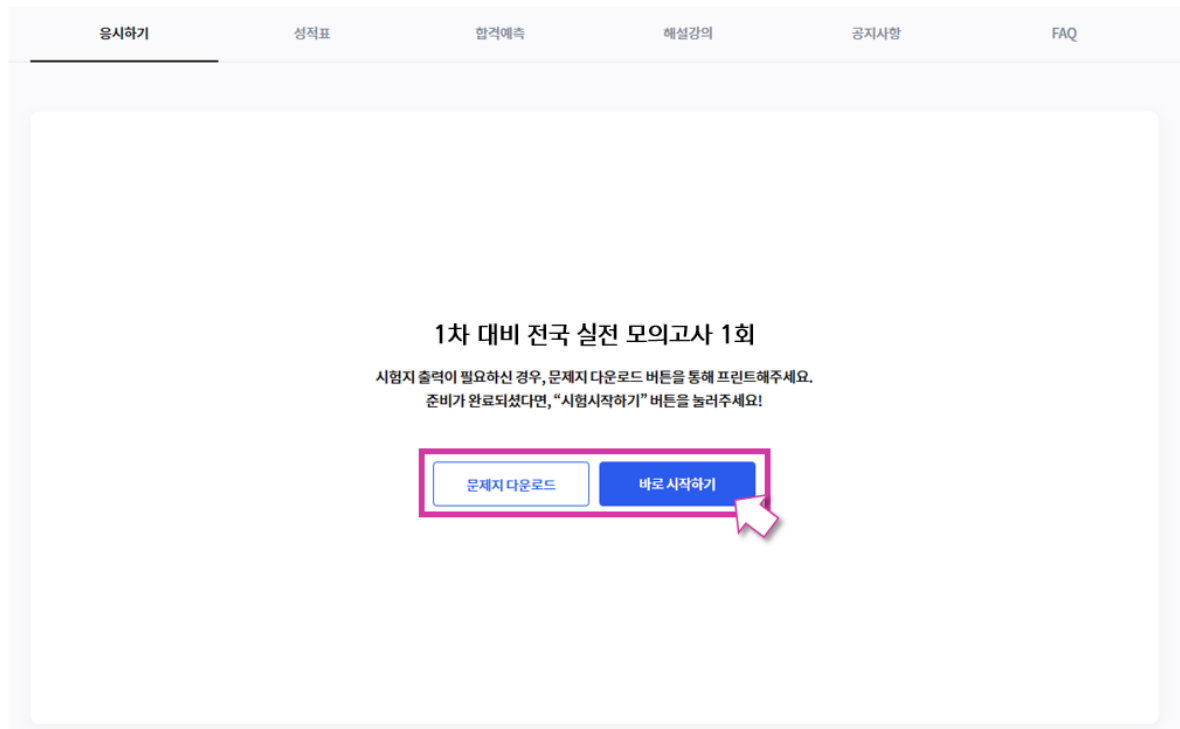

4. 아래와 같은 화면에서 모의고사 응시

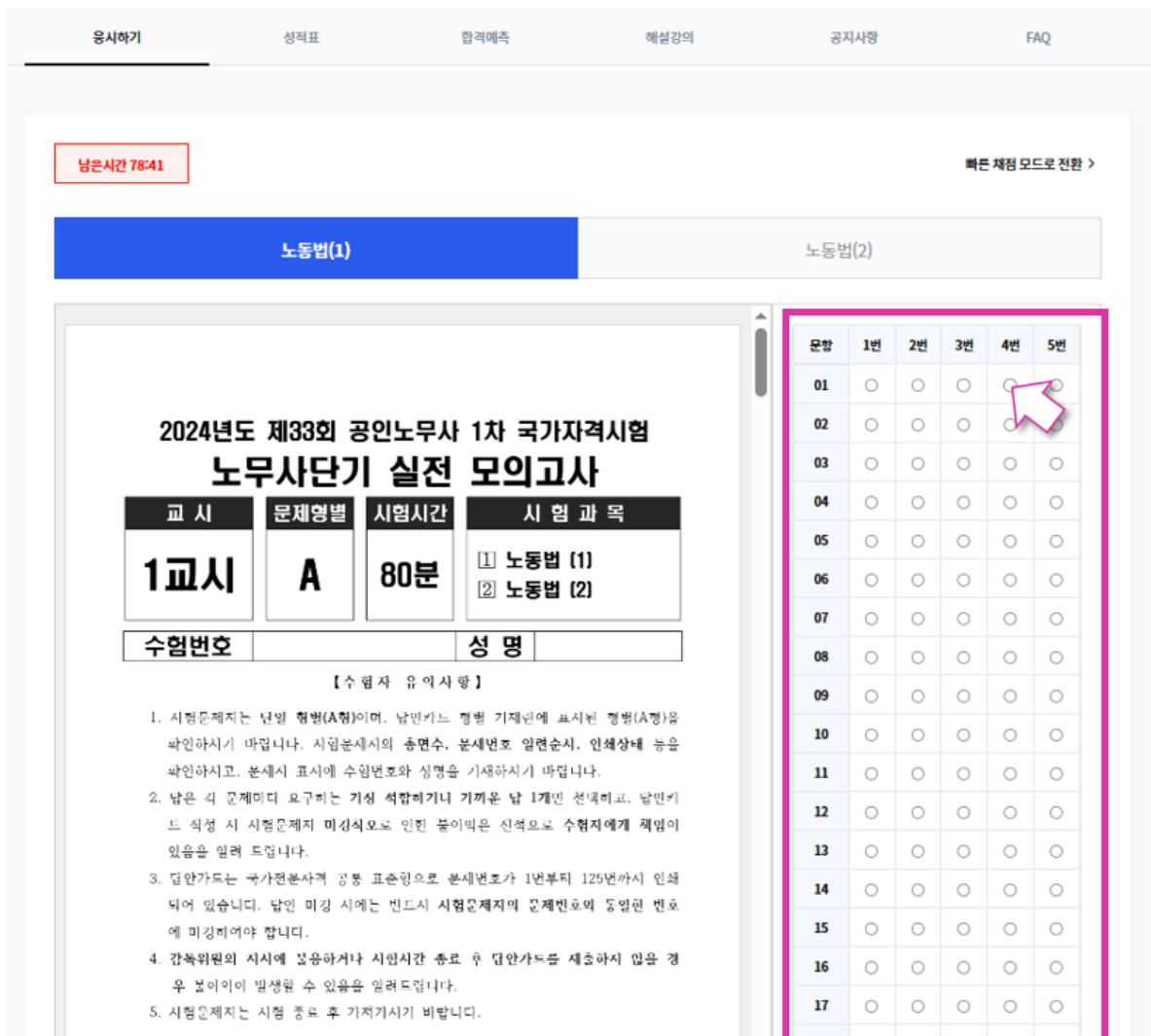

〈유의사항〉

모든 과목의 마킹 번호는 1번부터 시작합니다.

Ex) 노동법 (2) 시험문제: 41번~80번 / 마킹번호: 1번~40번

사회보험법 시험문제: 41번~80번 / 마킹번호: 1번~40번

해당 사항 숙지하시고 응시 부탁드립니다.

남은시간 80:00

빠른 채점 모드로 전환 >

노동법(1)

노동법(2)

제2과목: 노동법 (2)

41. 노

① 19

② 19

③ 19

④ 19

⑤ 20

관

42. 헌

① 노

기

② 노

의

③ 근

정

④ 방

에

문항	1번	2번	3번	4번	5번
01	<input type="radio"/>	<input type="radio"/>	<input type="radio"/>	<input type="radio"/>	<input type="radio"/>
02	<input type="radio"/>	<input type="radio"/>	<input type="radio"/>	<input type="radio"/>	<input type="radio"/>
03	<input type="radio"/>	<input type="radio"/>	<input type="radio"/>	<input type="radio"/>	<input type="radio"/>
04	<input type="radio"/>	<input type="radio"/>	<input type="radio"/>	<input type="radio"/>	<input type="radio"/>
05	<input type="radio"/>	<input type="radio"/>	<input type="radio"/>	<input type="radio"/>	<input type="radio"/>
06	<input type="radio"/>	<input type="radio"/>	<input type="radio"/>	<input type="radio"/>	<input type="radio"/>
07	<input type="radio"/>	<input type="radio"/>	<input type="radio"/>	<input type="radio"/>	<input type="radio"/>
08	<input type="radio"/>	<input type="radio"/>	<input type="radio"/>	<input type="radio"/>	<input type="radio"/>
09	<input type="radio"/>	<input type="radio"/>	<input type="radio"/>	<input type="radio"/>	<input type="radio"/>
10	<input type="radio"/>	<input type="radio"/>	<input type="radio"/>	<input type="radio"/>	<input type="radio"/>
11	<input type="radio"/>	<input type="radio"/>	<input type="radio"/>	<input type="radio"/>	<input type="radio"/>
12	<input type="radio"/>	<input type="radio"/>	<input type="radio"/>	<input type="radio"/>	<input type="radio"/>

노동법(2)

[illegible]